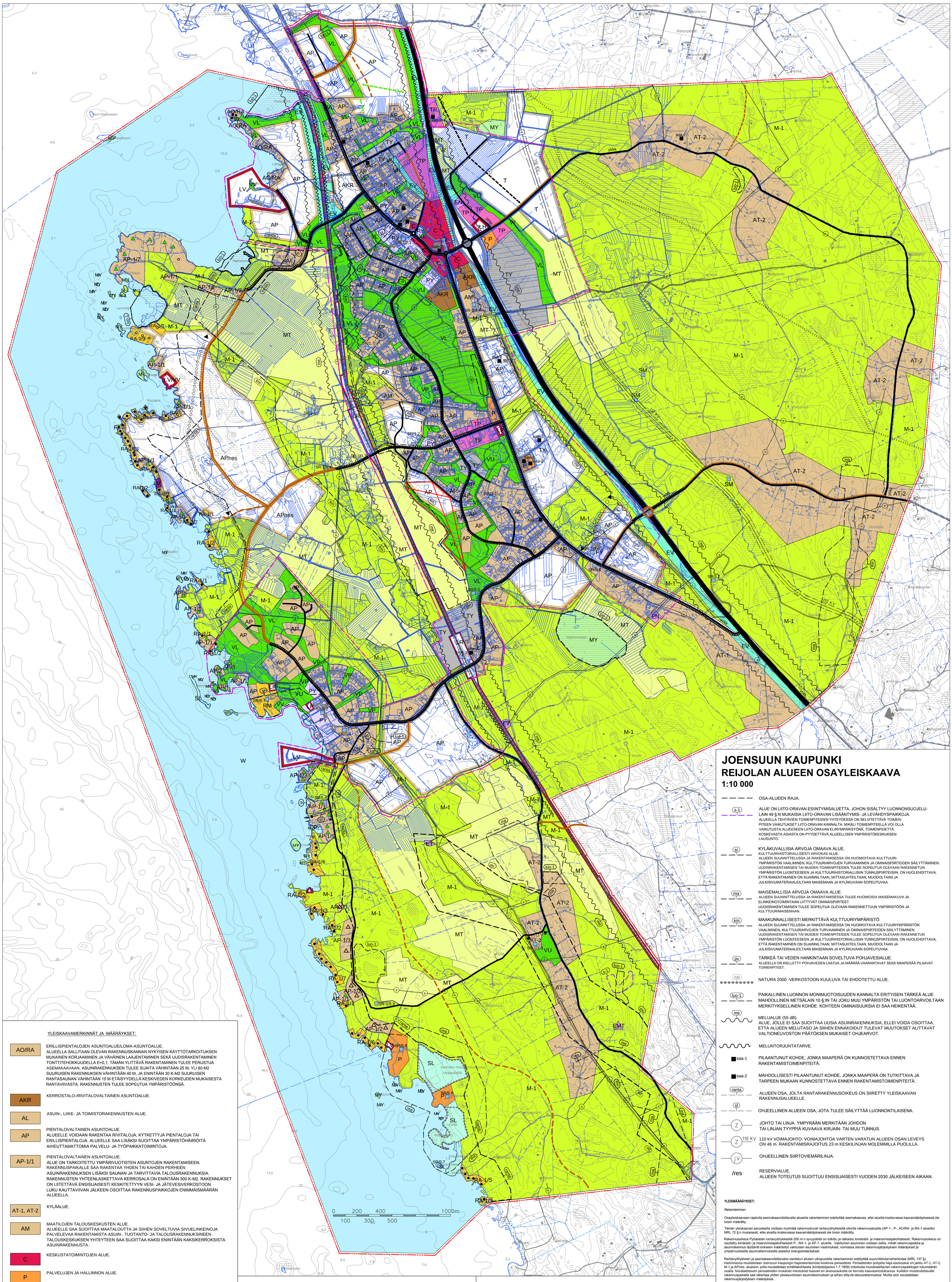

JOENSUUN KAUPUNKI
REIJOLAN ALUEEN OSAYLEISKAAVA
1:10 000

OSA-ALUEEN RAJA.

s-1 — ALUE ON LIITO-ORAVAN ESIINTYMISALUETTA, JOHON SISÄLTYY LUONNONSUOJELULAIN 49 §:N MUKAISIA LIITO-ORAVAN LISÄÄNTYMIS- JA LEVÄHDYSPAIKKOJA. ALUEELLA TEHTÄVIEN TOIMENPITEIDEN YHTEYDESSÄ ON SELVITETTÄVÄ TOIMENPITEEN VAIKUTUKSET LIITO-ORAVAN KANNALTA. MIKÄLI TOIMENPITEELLÄ VOI OLLA VAIKUTUSTA ALUEESEEN LIITO-ORAVAN ELINYMPÄRISTÖNÄ, TOIMENPIDETTÄ KOSKEVASTA ASIASTA ON PYYDETTÄVÄ ALUEELLISEN YMPÄRISTÖKESKUKSEN LAUSUNTO.

sr — KYLÄKUVALLISIA ARVOJA OMAAVA ALUE. KULTTUURIHISTORIALLISESTI ARVOKAS ALUE. ALUEEN SUUNNITTELUSSA JA RAKENTAMISESSA ON HUOMIOITAVA KULTTUURIYMPÄRISTÖN VAALIMINEN, KULTTUURIARVOJEN TURVAAMINEN JA OMINAISPIIRTEIDEN SÄILYTTÄMINEN. UUDISRAKENTAMISEN TAI MUIDEN TOIMENPITEIDEN TULEE SOPEUTUA OLEVAAN RAKENNETUN YMPÄRISTÖN LUONTEESEEN JA KULTTUURIHISTORIALLISIIN TUNNUSPIIRTEISIIN. ON HUOLEHDITTAVA, ETTÄ RAKENTAMINEN ON SIJAINNILTAAN, MITTASUHTEILTAAN, MUODOLTAAN JA JULKISIVUMATERIAALEILTAAN MAISEMAAN JA KYLÄKUVAAN SOPEUTUVAA.

ma — MAISEMALLISIA ARVOJA OMAAVA ALUE. ALUEEN SUUNNITTELUSSA JA RAKENTAMISESSA TULEE HUOMIOIDA MAISEMAKUVA JA ELINKEINOTOIMINTAAN LIITTYVÄT OMINAISPIIRTEET. UUDISRAKENTAMISEN TULEE SOPEUTUA OLEVAAN RAKENNETTUUN YMPÄRISTÖÖN JA KULTTUURIMAISEMAAN.

km — MAAKUNNALLISESTI MERKITTÄVÄ KULTTUURIYMPÄRISTÖ. ALUEEN SUUNNITTELUSSA JA RAKENTAMISESSA ON HUOMIOITAVA KULTTUURIYMPÄRISTÖN VAALIMINEN, KULTTUURIARVOJEN TURVAAMINEN JA OMINAISPIIRTEIDEN SÄILYTTÄMINEN. UUDISRAKENTAMISEN TAI MUIDEN TOIMENPITEIDEN TULEE SOPEUTUA OLEVAAN RAKENNETUN YMPÄRISTÖN LUONTEESEEN JA KULTTUURIHISTORIALLISIIN TUNNUSPIIRTEISIIN. ON HUOLEHDITTAVA, ETTÄ RAKENTAMINEN ON SIJAINNILTAAN, MITTASUHTEILTAAN, MUODOLTAAN JA JULKISIVUMATERIAALEILTAAN MAISEMAAN JA KYLÄKUVAAN SOPEUTUVAA.

pv — TÄRKEÄ TAI VEDEN HANKINTAAN SOVELTUVA POHJAVESIALUE. ALUEELLA ON KIELLETTY POHJAVEDEN LAATUA JA MÄÄRÄÄ VAARANTAVAT SEKÄ MAAPERÄÄ PILAAVAT TOIMENPITEET.

nat — NATURA 2000 -VERKOSTOON KUULUVA TAI EHDOTETTU ALUE.

luo-1 — PAIKALLINEN LUONNON MONIMUOTOISUUDEN KANNALTA ERITYISEN TÄRKEÄ ALUE. MAHDOLLINEN METSÄLAIN 10 §:IN TAI JOKU MUU YMPÄRISTÖN TAI LUONTOARVOILTAAN MERKITYKSELLINEN KOHDE. KOHTEEN OMINAISUUKSIA EI SAA HEIKENTÄÄ.

me — MELUALUE (55 dB). ALUE, JOLLE EI SAA SIJOITTAA UUSIA ASUINRAKENNUKSIA, ELLEI VOIDA OSOITTAA, ETTÄ ALUEEN MELUTASO JA SIIHEN ENNAKOIDUT TULEVAT MUUTOKSET ALITTAVAT VALTIONEUVOSTON PÄÄTÖKSEN MUKAISET OHJEARVOT.

MELUNTORJUNTATARVE.

saa-1 — PILAANTUNUT KOHDE, JONKA MAAPERÄ ON KUNNOSTETTAVA ENNEN RAKENTAMISTOIMENPITEITÄ.

saa-2 — MAHDOLLISESTI PILAANTUNUT KOHDE, JONKA MAAPERÄ ON TUTKITTAVA JA TARPEEN MUKAAN KUNNOSTETTAVA ENNEN RAKENTAMISTOIMENPITEITÄ.

ranta — ALUEEN OSA, JOLTA RANTARAKENNUSOIKEUS ON SIIRETTY YLEISKAAVAN RAKENNUSALUEELLE.

sl — OHJEELLINEN ALUEEN OSA, JOTA TULEE SÄILYTTÄÄ LUONNONTILAISENA.

Z — JOHTO TAI LINJA. YMPYRÄÄN MERKITÄÄN JOHDON TAI LINJAN TYYPPIÄ KUVAAVA KIRJAIN- TAI MUU TUNNUS.

Z 110 KV — 110 kV VOIMAJOHTO. VOIMAJOHTOA VARTEN VARATUN ALUEEN OSAN LEVEYS ON 46 m. RAKENTAMISRAJOITUS 23 m KESKILINJAN MOLEMMILLA PUOLILLA.

jV — OHJEELLINEN SIIRTOVIEMÄRILINJA.

/res — RESERVIALUE. ALUEEN TOTEUTUS SIJOITTUU ENSISIJAISESTI VUODEN 2030 JÄLKEISEEN AIKAAN.

YLEISMÄÄRÄYKSET:

Rakentaminen

Osayleiskaavaan rajatulla asemakaavoitettavalla alueella rakentaminen edellyttää asemakaavaa, ellei aluetta koskevassa kaavamääräyksessä ole toisin määrätty.

Tämän yleiskaavan perusteella voidaan myöntää rakennusluvat rantavyöhykkeellä oleville rakennusalueille (AP-1-, P-, AO/RA- ja RA-1-alueille) MRL 72 §:n mukaisesti, ellei aluetta koskevassa kaavamääräyksessä ole toisin määrätty.

Rakennusoikeus Pyhäselän rantavyöhykkeellä 200 m:n syvyydeltä on tutkittu ja ratkaistu kiinteistö- ja maanomistajakohtaisesti. Rakennusoikeus on osoitettu kiinteistö- ja maanomistajakohtaisesti P-, RA-1- ja AP-1- alueille. Vakituinen asuminen voidaan sallia, mikäli rakennuspaikka ja asuinrakennus täyttävät erikseen määritellyt vakituisen asumisen vaatimukset, voimassa olevan rakennusjärjestyksen määräykset ja ympärivuotiselle asuinrakennukselle asetetut energiamääräykset.

Rantavyöhykkeen ja asemakaavoitettavaksi osoitetun alueen ulkopuolella rakentaminen edellyttää suunnittelutarveharkintaa (MRL 137 §). Harkinnassa noudatetaan Joensuun kaupungin hajarakentamista koskevia periaatteita. Periaatteiden pohjalta haja-asutusalue on jaettu AT-1, AT-2, M-1 ja AP/res- alueisiin, joilla noudatetaan ematilakohtaista (kiinteistöjaotus 1.7.1959) mitoitusta muodostettavien rakennuspaikkojen lukumäärän osalta. Noudatettavien periaatteiden mukaiset mitoitukset kaavan eri alueevarauksilla on kerrottu kaavaselostuksessa. Kullekin muodostettavalle rakennuspaikalle saa rakentaa yhden yksiasuntoisen asuinrakennuksen ja siihen liittyviä talousrakennuksia. Muilta osin noudatetaan rakennusjärjestyksen määräyksiä.

Rakennusten rakentaminen voidaan toteuttaa Pyhäselän rannalla vain ylimmän tulvarajan yläpuolella +78,75 (N60).

Rakennukset tulee sijoittaa kaupungin rakennusjärjestyksessä määrätyn etäisyyden päähän rantaviivasta. Muutoinkin rakennusten sopeutumisessa ympäristöön, sijoittumisessa ja niiden enimmäismäärässä tulee noudattaa rakennusjärjestyksen määräyksiä.

Ympärivuotiseen asumiseen tarkoitettujen asuinrakennusten rakennuspaikkojen vähimmäiskoko tulee olla vähintään 5000 m², jos jätevesiä ei johdeta keskitettyyn jäteveden puhdistamoon. Jos jätevedet johdetaan keskitettyyn järjestelmään, rakennuspaikan minimikoko on 3000 m2.

Rakennusten sopeutumisessa ympäristöön ja sijoittumisessa rakennuspaikalle tulee kiinnittää erityistä huomiota. Rakennuspaikoilla tulee rakennusten ja rannan väliin jättää tai istuttaa riittävä suojapuusto.
Maisemallisesti merkittäviä puita ei saa poistaa.

Talousvesien ja hulevesien käsittely ja jätehuolto

Talousvedet tulee käsitellä kaupungin ympäristösuojelumääräysten mukaisesti. Rakennuslupa-asiakirjoihin on liitettävä jätevesien käsittelysuunnitelma tarvittavine maaperäselvityksineen.

Vakituisen asutuksen ja loma-asutuksen vesihuolto tulee ensisijaisesti järjestää liittämällä kiinteistö vesihuoltolaitoksen verkostoon. Toisella sijalla on useamman kiinteistön yhteinen jätevesijärjestelmä. Muussa tapauksessa kiinteistökohtainen jätevesijärjestelmä ratkaistaan tapauskohtaisesti.

Talousvesien käsittelytapaa valittaessa tulee huomioida rakennuspaikan maaperä sekä pinta-ala. Rakennusten sijoittumisessa tulee ottaa huomioon jätevesien asianmukaisen esikäsittelyn ja maaperäkäsittelypaikan järjestäminen rakennuspaikalla riittävän etäällä rantaviivasta ja naapuri kiinteistöistä.

Hulevedet tulee käsitellä alueellisesti ja asemakaavoituksen yhteydessä tulee laatia hulevesien käsittelylle erillinen suunnitelma.

Pohjavesialueella jätevedet tulee johtaa ensisijaisesti keskitetylle jäteveden puhdistamolle. Jätevedet voidaan käsitellä ja johtaa pohjavesialueen ulkopuolelle.

Kiinteiden jätteiden keräyksessä ja käsittelyssä tulee noudattaa kaupungin yleisiä jätehuoltomääräyksiä.

Tiestö

Uusien rakennuspaikkojen pääsytiet tulisi johtaa ensisijaisesti olemassa olevien liittymien kautta maantielle tielle. Vierekkäisten rakennuspaikkojen kulku tulisi tapahtua samasta liittymästä. Ennen rakennuslupia myöntämistä uutta liittymää tai liittymän käyttötarkoituksen muutosta varten on haettava lupa tienpidon viranomaisilta.

Kuopiossa 13.9.2012

Timo Leskinen
DI, aluepäällikkö

Kuopion hallinto-oikeus on päätöksellään nro 13/0347/3 (annettu 6.9.2013) kumonnut Joensuun kaupunginvaltuuston 29.10.2012 § 140 tekemän Reijolan alueen osayleiskaavan hyväksymispäätöksen tilan Ollila RN:o 3:10 alueelle osoitettujen AP- ja VL- aluevarausten osalta.

Kumotut aluevaraukset on merkitty kaavakartalle punaisella ruksilla.

Joensuun kaupunginvaltuusto on kokouksessaan 29.10.2012 140 §:n kohdalla hyväksynyt tämän osayleiskaavan.

Joensuussa . .2012

JOENSUUN KAUPUNKI Reijolan alue Osayleiskaava	Nähtävillä 5.5. - 6.6.2011 (luonnos) Nähtävillä 7.6. - 25.7.2012 (ehdotus) Valtuusto 29.10.2012 §140 Kuopion Hallinto-oikeus 13/0347/3
FCG. FCG Suunnittelu ja tekniikka Oy Mikrokatu 1, PL 1199, 70211 Kuopio Puh. 0104090 www.fcg.fi	Suunnittelualu, työnumero ja piirustuksen numero 1:10 000 YKS P11387 901 Tiedosto TIEDOSTO Q:\Kuo\P113\P11387_Reijolan_oyk\Työaineisto\Kuvat\YK_5_hyvaksyttavaksi.dwg
Päiväys 13.9.2012 Pääsuunn. Timo Leskinen, DI Hyv.	Suunn./Piirt. Timo Leskinen/Lilian Savolainen Tarkastaja Yhteyshenkilö Timo Leskinen A S

YLEISKAAVAMERKINNÄT JA -MÄÄRÄYKSET:

AO/RA — ERILLISPIENTALOJEN ASUNTOALUE/LOMA-ASUNTOALUE. ALUEELLA SALLITAAN OLEVAN RAKENNUSKANNAN NYKYISEN KÄYTTÖTARKOITUKSEN MUKAINEN KORJAAMINEN JA VÄHÄINEN LAAJENTAMINEN SEKÄ UUDISRAKENTAMINEN TONTTITEHOKKUUDELLA E=0,1. TÄMÄN YLITTÄVÄ RAKENTAMINEN TULEE PERUSTUA ASEMAKAAVAAN. ASUINRAKENNUKSEN TULEE SIJAITA VÄHINTÄÄN 25 M, YLI 80 M2 SUURUISEN RAKENNUKSEN VÄHINTÄÄN 40 M, JA ENINTÄÄN 30 K-M2 SUURUISEN RANTASAUNAN VÄHINTÄÄN 15 M ETÄISYYDELLÄ KESKIVEDEN KORKEUDEN MUKAISESTA RANTAVIIVASTA. RAKENNUSTEN TULEE SOPEUTUA YMPÄRISTÖÖNSÄ.

AKR — KERROSTALO-/RIVITALOVALTAINEN ASUNTOALUE.

AL — ASUIN-, LIIKE- JA TOIMISTORAKENNUSTEN ALUE.

AP — PIENTALOVALTAINEN ASUNTOALUE. ALUEELLE VOIDAAN RAKENTAA RIVITALOJA, KYTKETTYJÄ PIENTALOJA TAI ERILLISPIENTALOJA. ALUEELLE SAA LISÄKSI SIJOITTAA YMPÄRISTÖHÄIRIÖITÄ AIHEUTTAMATTOMIA PALVELU- JA TYÖPAIKKATOIMINTOJA.

AP-1/1 — PIENTALOVALTAINEN ASUNTOALUE. ALUE ON TARKOITETTU YMPÄRIVUOTISTEN ASUNTOJEN RAKENTAMISEEN. RAKENNUSPAIKALLE SAA RAKENTAA YHDEN TAI KAHDEN PERHEEN ASUINRAKENNUKSEN LISÄKSI SAUNAN JA TARVITTAVIA TALOUSRAKENNUKSIA. RAKENNUSTEN YHTEENLASKETTAVA KERROSALA ON ENINTÄÄN 300 K-M2. RAKENNUKSET ON LIITETTÄVÄ ENSISIJAISESTI KESKITETTYYN VESI- JA JÄTEVESIVERKOSTOON. LUKU KAUTTAVIIVAN JÄLKEEN OSOITTAA RAKENNUSPAIKKOJEN ENIMMÄISMÄÄRÄN ALUEELLA.

AT-1, AT-2 — KYLÄALUE.

AM — MAATILOJEN TALOUSKESKUSTEN ALUE. ALUEELLE SAA SIJOITTAA MAATALOUTTA JA SIIHEN SOVELTUVIA SIVUELINKEINOJA PALVELEVAA RAKENTAMISTA ASUIN-, TUOTANTO- JA TALOUSRAKENNUKSINEEN. TALOUSKESKUKSEN YHTEYTEEN SAA SIJOITTAA KAKSI ENINTÄÄN KAKSIKERROKSISTA ASUINRAKENNUSTA.

C — KESKUSTATOIMINTOJEN ALUE.

P — PALVELUJEN JA HALLINNON ALUE.

PY — JULKISTEN PALVELUJEN JA HALLINNON ALUE.

TP — TYÖPAIKKA-ALUE.

T — TEOLLISUUS- JA VARASTOALUE.

TY — TEOLLISUUSALUE, JOLLA YMPÄRISTÖ ASETTAA TOIMINNAN LAADULLE ERITYISIÄ VAATIMUKSIA.

VP — PUISTOALUE.

VL — LÄHIVIRKISTYSALUE. ALUE VARATAAN PÄIVITTÄISEEN JA YLEISEEN VIRKISTYS- JA ULKOILUKÄYTTÖÖN. ALUEELLA SALLITAAN YLEISTÄ VIRKISTYSTOIMINTAA PALVELEVA RAKENTAMINEN.

VU — URHEILU- JA VIRKISTYSPALVELUJEN ALUE. ALUE VARATAAN YLEISIÄ URHEILU- JA VIRKISTYSPALVELUJA VARTEN. ALUEELLE SAADAAN RAKENTAA KÄYTTÖTARKOITUKSEEN LIITTYVIÄ RAKENNUKSIA, RAKENNELMIA JA PYSÄKÖINTIPAIKKOJA.

VV — UIMARANTA-ALUE.

RA-1/4 — LOMA-ASUNTOALUE. ALUE ON TARKOITETTU OMARANTAISTEN LOMA-ASUNTOJEN RAKENTAMISEEN. RAKENNUSPAIKALLE SAA RAKENTAA YHDEN LOMA-ASUNNON, SAUNAN JA TALOUSRAKENNUKSIA. RAKENNUSTEN YHTEENLASKETTU KERROSALA SAA OLLA 6% RAKENNUSPAIKAN PINTA-ALASTA KUITENKIN ENINTÄÄN 300 K-M². LOMARAKENNUKSEN TULEE SIJAITA VÄHINTÄÄN 25 M, YLI 80 M2 SUURUISEN RAKENNUKSEN VÄHINTÄÄN 40 M, JA ENINTÄÄN 30 K-M2 SUURUISEN RANTASAUNAN VÄHINTÄÄN 15 M ETÄISYYDELLÄ KESKIVEDEN KORKEUDEN MUKAISESTA RANTAVIIVASTA. RAKENNUSTEN TULEE SOPEUTUA YMPÄRISTÖÖNSÄ.
NUMERO OSOITTAA RAKENNUSPAIKKOJEN ENIMMÄISMÄÄRÄN ALUEELLA.

RM — MATKAILUPALVELUJEN ALUE. ALUE VARATAAN LOMAKESKUKSILLE, LOMAKYLILLE JA MUILLE VASTAAVILLE MATKAILUA PALVELEVILLE TOIMINNOILLE.

LH — HUOLTOASEMA-ALUE.

LR — RAUTATIELIIKENTEEN ALUE.

LV — VENESATAMA/VENEVALKAMA-ALUE. ALUEELLE SAA SIJOITTAA TOIMINTAA PALVELEVIA RAKENNUKSIA JA RAKENTEITA.

LP — YLEINEN PYSÄKÖINTIALUE.

ET — YHDYSKUNTATEKNISEN HUOLLON ALUE.

EN — ENERGIAHUOLLON ALUE.

EMT — MASTOALUE.

EV — SUOJAVIHERALUE. ALUEELLE SAA SIJOITTAA MELUVALLEJA, MELUAITOJA JA MUITA RAKENTEITA JA ISTUTUKSIA, JOTKA SUOJAAVAT VIEREISIÄ ALUEITA LIIKENTEEN TAI MUUN TOIMINNAN AIHEUTTAMILTA HAITOILTA.

SL — LUONNONSUOJELUALUE. ALUE ON SUOJELTU LUONNONSUOJELULAIN NOJALLA.

M-1 — MAA- JA METSÄTALOUSVALTAINEN ALUE. ALUE VARATAAN PÄÄASIASSA MAA- JA METSÄTALOUDEN HARJOITTAMISEEN. ALUEELLA SALLITAAN MAA- JA METSÄTALOUTTA PALVELEVA MAASEUDULLE SOVELTUVAN ELINKEINOHARJOITTAMISEN KANNALTA TARPEELLINEN RAKENTAMINEN JA HAJA-ASUTUSLUONTEINEN RAKENTAMINEN. RAKENTAMINEN JA YMPÄRISTÖNHOITO OVAT SOVITETTAVA HUOLELLISESTI MAISEMAAN JA KYLÄKUVAAN.

MT — MAATALOUSALUE. ALUE ON TARKOITETTU PÄÄASIASSA MAATALOUDEN HARJOITTAMISEEN. ALUEELLA ON SALLITTUA VAIN MAATALOUTEEN LIITTYVÄ RAKENTAMINEN, JOTA TULEE SIJOITTAA ENSISIJAISESTI TALOUSKESKUKSEN LÄHEISYYTEEN. TALOUSKESKUKSEN YHTEYTEEN SAA SIJOITTAA KAKSI ENINTÄÄN KAKSIKERROKSISTA ASUINRAKENNUSTA.

MY — MAA- JA METSÄTALOUSVALTAINEN ALUE, JOLLA ON ERITYISIÄ YMPÄRISTÖARVOJA. MAANKÄYTTÖ- JA RAKENNUSLAIN 41 §:N JA 43 §:N PERUSTEELLA MÄÄRÄTÄÄN, ETTEI ALUEEN YMPÄRISTÖÄ TAI MAISEMAA OLEELLISESTI MUUTTAVAA TOIMENPIDETTÄ SAA SUORITTAA ILMAN KAUPUNGIN MYÖNTÄMÄ MAISEMATYÖLUPAA (MRL 128 §).

W — VESIALUE.

UUDET TAI OLENNAISESTI MUUTTUVAT ALUEET. VÄRI JA MERKINTÄ ILMAISEVAT KÄYTTÖTARKOITUKSEN.

SM — MUINAISMUISTOKOHDE. MUINAISMUISTOLAIN RAUHOITTAMA KIINTEÄ MUINAISJÄÄNOS. ILMAN MUSEOVIRASTON LUPAA ON KIINTEÄN MUINAISJÄÄNNÖKSEN KAIVAMINEN, PEITTÄMINEN, MUUTTAMINEN, VAHINGOITTAMINEN, POISTAMINEN JA MUU SIIHEN KAJOAMINEN KIELLETTY. KAIKISTA ALUETTA KOSKEVISTA TOIMENPITEISTÄ JA SUUNNITELMISTA ON NEUVOTELTAVA MUSEOVIRASTON KANSSA. KOHDETTA KOSKEVISTA MAANKÄYTTÖSUUNNITELMISTA NEUVOTELTAVA MUSEOVIRASTON KANSSA.

SR/5.8 — RAKENNUSSUOJELUKOHDE. KULTTUURIHISTORIALLISESTI ARVOKAS KOHDE. RAKENNUSTA TAI RAKENNUKSIA EI SAA PURKAA ILMAN LUPAA (MRL 127.1 §) MUSEOVIRANOMAISELLE TULEE VARATA TILAISUUS LAUSUNNON ANTAMISEEN ENNEN SUOJELUKOHTEITA KOSKEVIEN LUPAHAKEMUKSIEN RATKAISEMISTA. KORJAUSRAKENTAMISESSA JA MUISSA TOIMENPITEISSÄ TULEE SÄÄSTÄÄ RAKENNUKSEN MITTASUHTEISIIN, JULKISIVUMATERIAALEIHIN JA YKSITYISKOHTIIN PERUSTUVAT TUNNUSPIIRTEET.

SR-1/1.3 — RAKENNUSSUOJELUKOHDE. RAKENNUKSET TULEE SÄILYTTÄÄ MAHDOLLISUUKSIEN MUKAAN ALKUPERÄISESSÄ MUODOSSAAN. RAKENNUSTEN PURKAMISEEN TULEE HAKEA MRL 127.1 §:N MUKAINEN LUPA. PURKAMISLUPAA HARKITTAESSA ON HYVÄ ARVIOIDA SUUNNITELTUJEN TOIMENPITEIDEN VAIKUTUKSIA KYLÄKUVALLE TAI YMPÄRÖIVÄN KULTTUURIMAISEMAN ARVOILLE.

st/pk — SEUTUTIE/PÄÄKATU.

yt/kk — YHDYSTIE/KOKOOJAKATU.

UUSI TIE.

OHJEELLINEN TIE.

VIHERYHTEYSTARVE.

TIELIIKENTEEN YHTEYSTARVE.

ERITASOLIITTYMÄ.

ERITASORISTEYS ILMAN LIITTYMÄÄ.

YHDYSRATA/SIVURATA/KAUPUNKIRATA.

OHJEELLINEN ULKOILUREITTI.

ULKOILUREITIN YHTEYSTARVE.

ULKOILUREITIN ALIKULKU.

KEVYEN LIIKENTEEN REITTI.

UUSI KEVYEN LIIKENTEEN REITTI.

OHJEELLINEN MOOTTORIKELKKAILUREITTI.

RANNALLA SIJAITSEVAN NYKYISEN LOMARAKENNUKSEN LIKIMÄÄRÄINEN SIJAINTI.

RANNALLA SIJAITSEVAN NYKYISEN ASUINRAKENNUKSEN LIKIMÄÄRÄINEN SIJAINTI.

AIEMMAN KAAVAN MUKAINEN RAKENNUSPAIKKA RANTA-ALUEELLA.

UUDEN ASUINRAKENNUKSEN, LOMA-ASUNNON TAI SAUNARAKENNUKSEN LIKIMÄÄRÄINEN SIJAINTI.

YLEISKAAVA-ALUEEN RAJA.

ASEMAKAAVOITETTAVAN ALUEEN RAJA (TAAJAMA).

ALUEEN RAJA.