

| | | | | | |
|--|--|--|--|---------------|--|
| Voimassa oleva asemakaava 18.04.2011 1566 | | Voimassa oleva tonttijako 18.04.2011 16-96001 | | Penttilä (16) | Kiinteistötunnus 167-16-96-1, 2, 3, 4 |
| Piirt. ark | | Toimituspäivä 05.10.2022 | Toimitusinsinööri Allekirjoitettu sähköisesti 05.10.2022 Sanna Alenius | | |

Merkitty kiinteistörekisteriin 06.10.2022

KOORDINAATTILUETTELO (ETRS-GK30)

| nro | y | x |
|-----------|------------|-------------|
| 32 | 487502.235 | 6942837.725 |
| 31 | 487470.511 | 6942818.683 |
| <u>30</u> | 487446.323 | 6942858.980 |
| <u>29</u> | 487478.046 | 6942878.023 |
| <u>28</u> | 487460.548 | 6942907.174 |
| <u>27</u> | 487391.956 | 6942866.002 |
| <u>26</u> | 487404.308 | 6942845.425 |
| <u>25</u> | 487409.452 | 6942848.512 |
| <u>24</u> | 487414.599 | 6942839.938 |
| 23 | 487438.787 | 6942799.641 |
| 22 | 487418.210 | 6942787.289 |
| <u>19</u> | 487394.021 | 6942827.587 |
| <u>18</u> | 487388.875 | 6942836.161 |
| <u>17</u> | 487394.019 | 6942839.249 |
| <u>16</u> | 487381.667 | 6942859.826 |

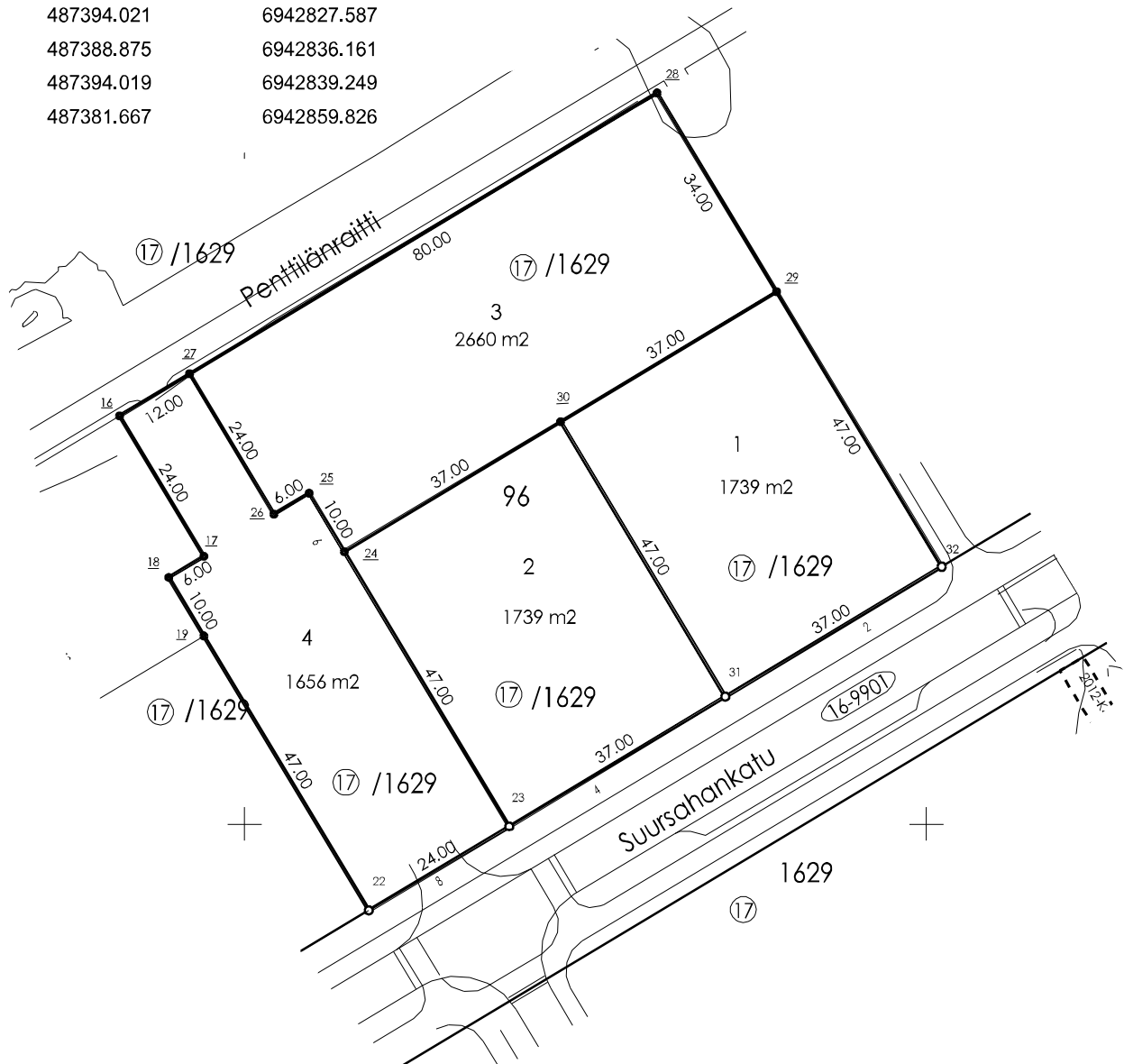

Asiakirjan ovat allekirjoittaneet

| Nimi | Tunnistautuminen | Aika |
|---------------|------------------|-------------------------------|
| Sanna Alenius | Suomi.fi | 05.10.2022 14:22:53 UTC+03:00 |



Tämä dokumentti on sähköisesti allekirjoitettu

Sisällys: - Kansilehti (1 sivu)
- Alkuperäinen dokumentti (1 sivu)

Kansilehden sivu 1/1